

17a CAMINADA POPULAR.

Diumenge 27 de gener de 2008

Sortirem de la plaça de l'Ajuntament a les 9 del matí i farem uns 12,5 quilometres, es a dir al voltant d'unes quatre hores.

Recorregut: Plaça Ajuntament, Can Reinal, Serral, Penyes de Can Riera, Quatre camins a Can Güell, Carena, Can Pesca, Torrelletes, Can Nicolau, Mas del Molí i Parc de Can Sostres. El camí estarà senyalitzat.

El mal temps no impedirà la sortida.

Cal anar amb roba i calçat adequats.

Hi haurà cotxe escombra a llocs adients per a qui ho necessiti.

El preu d'inscripció inclou esmorzar, obsequi record, vermut a l'arribada i participació en el sorteig del Cistell de Sant Pau (amb productes propis de Torrelles).

NOTA: El CET NO es fa responsable dels danys propis o a tercers que es puguin ocasionar-se durant la caminada. Els menors d'edat han d'anar sota la tutela d'un adult.

INSCRIPCIONS:

A Foto Ma Rosa. Carrer Major 47, tel. 936891211 (fins dijous 24).

Fent l'ingrés al c/c: 2100-0279-58-0100396607

(indicant nom i numero de participants, fins divendres 25)

PREU:

Grans 6 euros. Petits 5 euros.

Socis del CET 4 euros.

Agraïrem que no espereu fins l'últim moment per fer la inscripció. (si aquesta es fa el mateix dia de la caminada poden haver-hi limitacions pel que fa als entrepans i els obsequis i el preu serà de 8 euros)

Col·laboracions per al cistell de Sant Pau

CA LA FLORA

CAL FORNERET

DISTOP - CONDIS

JAUME PAÑELLA

ANGELS ARMENGOL

CAL VALLDERÚS

QUEVIURES CA LA PILI

FRUITS CAMPDERROS

EI CELLER DE CAN BALASCH

CA LA MARIA - Merceria

En NARCÍS

CAL MERO

CAL SASTRE

JAUME MAS

MISTER COCK

CAL QUIMET

CAN CAROLA

FORN VELL

FOTO M. ROSA

CALÇATS MARTÍ

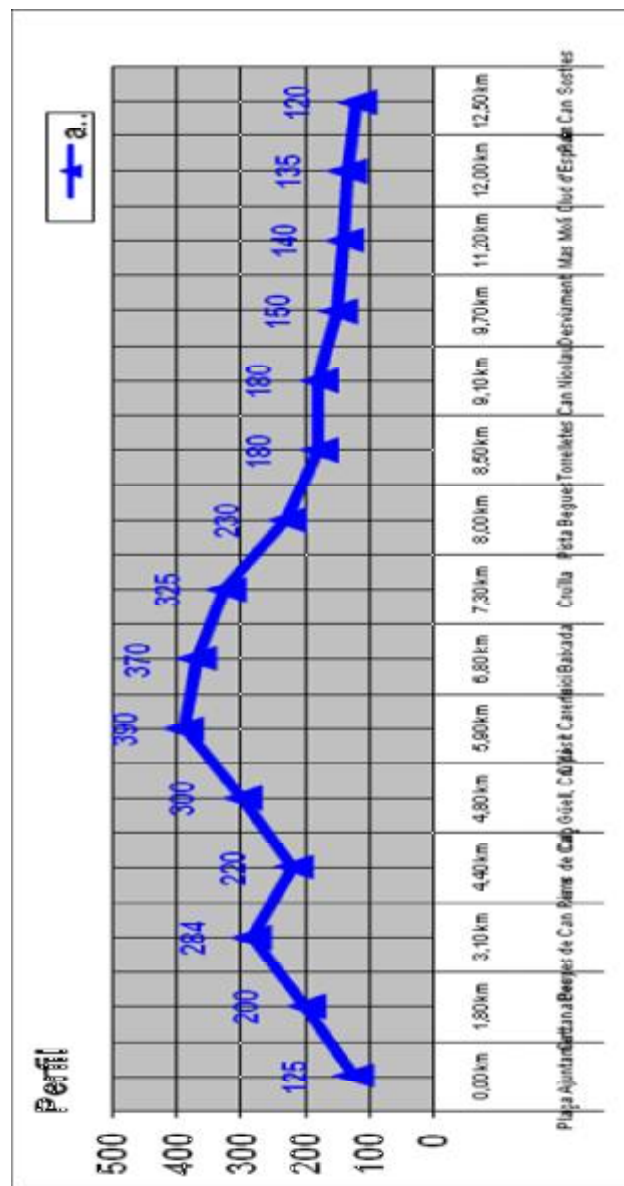

Correu electrònic: CET@Torrelles.lamalla.net

Web : <http://cet.eresmas.com>



17ena CAMINADA POPULAR SANT PAU



17 ena. Caminada Popular de Sant Pau.

Us volem portar a fer un viatge pel temps.

Sortirem de Torrelles i, només girar el camí, ens trobarem amb la Casa Vella, Can Janer i Can Reinal.

Imagineu-vos-les cent anys enrere, la gent que hi vivia, amb el carro, a peu, a prop del poble i a prop dels camps que calia cuidar i treballar per obtenir-ne el fruit.

Seguirem caminant i ens endinsarem en el bosc.

Fixeu-vos en aquest bosc que vol amagar, sense aconseguir-ho encara, el treball de l'home. Torneu a deixar anar la vostra imaginació enrere i veureu la muntanya terrassada, amb murs de pedra per aconseguir només una petita superfície plana, aprofitable per a uns quants ceps més. Veureu la cabana de pedra seca. No serà l'única, trobarem més. Fixeu-vos en la seva harmonia, la seva forma arrodonida (també veureu cabanes de forma quadrada, potser per dur la contrària)... fixeu-vos que ara anem seguint una feixa, pedra sobre pedra fent el fet. I si una pedra cau? Ja mai més serà tornada a posar al seu lloc.

El camí segueix. Camps que encara són treballats, dipòsit d'aigua que permetrà el rec que ja no plou com abans.

Som aquí i ara. Altres camps no presenten tant bona cara, estan abandonats. Algú, com la pedra, ha caigut i ningú s'ha posat al seu lloc. No interessa, el món va per altres camins.

Oh!, sorpresa, la nostra ment torna enrere i podrem descobrir, amagats, dos pous, fets a mà, per fer-los servir de forns de calç.

Pagesos, boscaters, carboners, ... Tots aquests boscos, que sols es deuen trobar, ara que la gent només passa

de tant en tant, els caps de setmana com a molt, i sempre amb presses!.



Com per art de màgia, sortim del bosc i ens trobem amb l'avui altre cop.

El camí es torna carrer; la terra, asfalt i, la cabana, xalet.

Seguim camí enllà, per sobre de la modernitat. Viure al bosc, moltes vegades d'esquena al bosc. Desafiant-lo, construint sota penyes i rocs que, com acceptant el repte, amenacen amb deixar-se anar i endur-s'ho tot per endavant.

El nostre camí ens torna a portar enrere en el temps. Fa més o menys cent anys, Torrelles era terra de vinyes, fins que va arribar la fil·loxera i ho va canviar tot. Us sona la dita: "temps de canvis"?

Continuem contemplant les masies i els camps acuradament cuidats de Can Carcana, Can Pesca i les quatre cases, paret contra paret, com amagant-se unes darrere les altres, de Torrelletes. Un safareig, uns rellotges de sol, unes inscripcions a les cases amb l'any de la seva construcció, en fa molts, més de cent.

Sense deturar-nos, tornarem a l'avui, que ens esperen al Parc de Can Sostres.

Haurem pogut fer un viatge en el temps, tan a prop tan lluny.

Val la pena intentar que els que vénen darrera nostre també en puguin gaudir, d'aquest viatge en el temps, no ho creieu????.

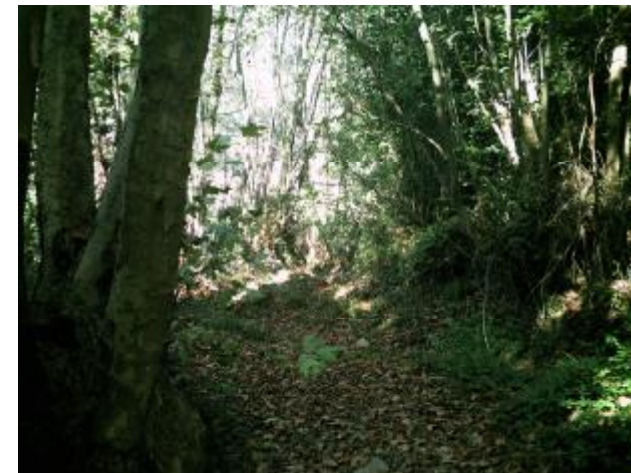

Agraïm l'ajut desinteressat de tots els que col·laboren, en fer els entrepans, cotxes escombra, preparar el vermut, ..

Per qualsevol problema durant el recorregut truqueu als telèfons de l'organització: 617 152 836 - 619 759 483 -936891000 (policia local).